

| nr pom. | nazwa           | pow. [m <sup>2</sup> ] | posadzka  |
|---------|-----------------|------------------------|-----------|
| 1.1     | komunikacja     | 2,99                   | gres      |
| 1.2     | klatka schodowa | 8,16                   | gres      |
| 1.3     | korytarz        | 3,28                   | wykl. PVC |
| 1.4     | pokój           | 10,87                  | wykl. PVC |
| 1.5     | łazienka        | 8,38                   | gres      |
| 1.6     | wc              | 1,74                   | gres      |
| 1.7     | wc              | 1,94                   | gres      |
| 1.8     | pokój           | 24,06                  | wykl. PVC |
| 1.9     | pokój           | 10,86                  | wykl. PVC |
| 1.10    | korytarz        | 3,28                   | gres      |
| 1.11    | pokój           | 24,01                  | wykl. PVC |
| 1.12    | komunikacja     | 5,33                   | wykl. PVC |
| 1.13    | klatka schodowa | 7,97                   | gres      |

**UWAGA**  
**WYMARIARY STOLARKI:**  
 - okienna i drzwiowa - podano wymiary w świetle ościeży (otwór w ścianie w stanie surowym)

Przed przystąpieniem do robót należy sprawdzić wszystkie wymiary i rzędne. Tolerancja wymiarów i rzędnych ±5 cm.

PROJEKTOWANE WYBURZENIA  
 PROJEKTOWANE ŚCIANY DZIAŁOWE I ZAMUROWANIA

## Rzut parteru 1:50

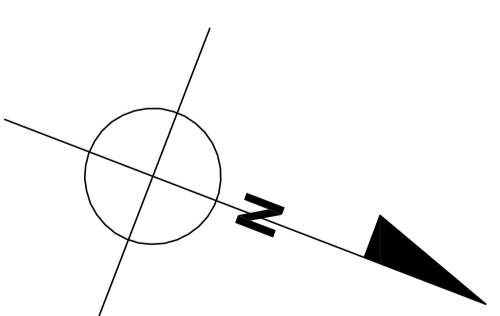
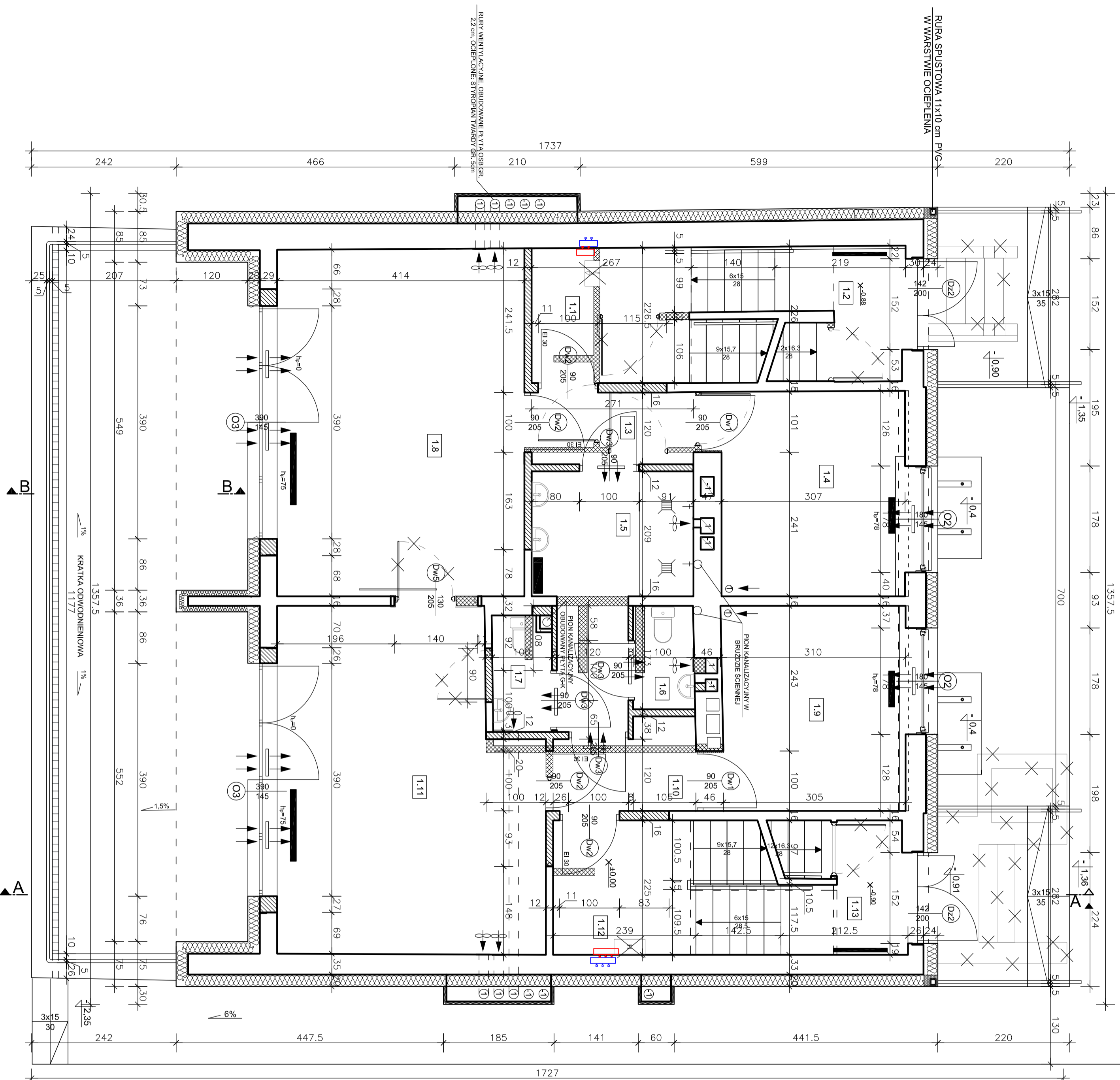

|  |  |   |  |
|--|--|---|--|
|  |  | <b>PROJEKT BUDOWLANY</b><br>NR EWD. DZIAŁKI: 251, 252 |  |
| PROJEKT BUDOWLANO-WYKONAWCZY -<br>KOMPLEKSOWA MODERNIZACJA ENERGETYCZNA<br>OBIEKTÓW UZYTECZNOŚCI PUBLICZNEJ NA TERENIE<br>GMINY KIELCE - SPECJALNY OŚRODEK SZKOLNO -<br>WYCHOWAWCZY NR 2       |  | URZĄD MIASTA KIELCE<br>UL. RYNEK 1<br>25-300 KIELCE   |  |
| mgr inż. arch. Przemysław Dziwisz<br>mgr inż. arch. Katarzyna Foryś<br>mgr inż. arch. Zbigniew Grzeszala<br>mgr. inż. arch. Sławośław<br>mgr. inż. arch. Zbigniew Grzeszala<br>upr. KL - 19177 |  | DATA: 01.2015<br>SKALA: 1:50                          |  |
| RZUT PARTERU   |  | A.2   |  |